PAGINA BOXULUI

STRĂLUCITA VICTORIE A ROMÂNILOR LA NANTES

Nantes, 8 (Dela corespondentul nostru, scrisoare prin avion). — Suntem la Nantes de aproape 4 zile, odihniţi bine şi cu un moral foarte ridicat.

Soarele de pe litoralul Atlanticului arde puternic şi boxeurii noştri fac de 2 zile plaje pe nisipul moale de lângă stâncile negre cari străjuesc oraşul la confluenţa Loirei cu Oceanul.

Până la plaje, este un drum bun cu autobuzul pe care-l facem pe o şosea asfaltată şi dreaptă.

Aici, ca şi 'n celelalte 5 oraşe

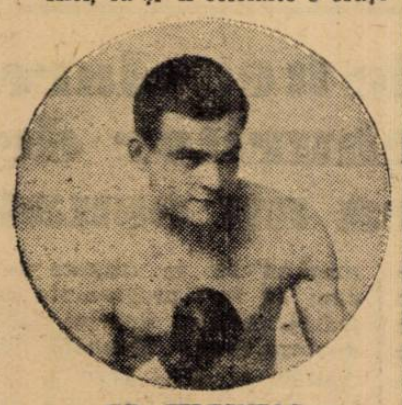

GR. JELESNEAC

prin care am trecut, am fost primiţi cu acelaşi bună voie şi veselie şi cu atenţia cuvenită.

Suntem aci oaspeţii Clubului sportiv Loire şi felul cum membrii acestui club ne-au înconjurăşit în plimbările noastre, merită a fi subliniat.

Cei mai mare serviciu ce ni l-au putut face aceşti tineri simpatici, a fost ca să ne conducă în fiecare zi pe plaja Atlanticului şi acolo să ne lase să ne odihnim sub razele binefăcătoare ale soarelui maritim.

DORUL DE CASA ! ..

Cu toată veselia care nu ne-a părăsit dela plecarea din ţară, simţim lipsa prietenilor, cunoştinţelor şi locurilor de petrecere din Bucureşti.

Ne-am săturat la restaurante de aceleaş mâncări: hors' d'oeuvre, sardele, carne friptă pe jumătate, legume şi salate.

Am vrea să gustăm o ciorbă acră şi alte multe mâncări pe care însă numai în bucătăria românească le putem găsi.

Dar mai bine să vorbim despre cea mai frumoasă victorie repurtată în acest turneu.

CUM S'AU DESFAŞURAT MATCHURILE

In sala Motonyt umplută până la ultimul loc, s'au desfăşurat cele 7 matchuri între amatorii noştri şi selecţionata Atlanticului.

Solemnitatea preliminăriilor terminată, iată cum s'au desfăşurat matchurile:

Indru Romulus (România) a învins la puncte pe Legal (Nantes).

Pentru român, acest match a fost o plimbare de sănătate. Indru se pare că se găseşte în momentul de faţă în cea mai bună formă şi matchul făcut în faţa francezului din Nantes a entuziasmat şi pe oficialii noştri, cari nu mai văzuseră pe Indru atât de deslănţuit.

..Niculae Rădan (România) a învins prin abandon în repriza I-a pe Monnerey (Nantes).

Matchul nu a durat decât 90 de secunde. Din doi pumni zdraveni dati în fălcile francezului, Monnerey a ridicat mâna în chip de abandon.

Marin Gaspar (România) a făcut match nul cu Corbinela (Nantes).

Francezul foarte vioi, are aceiaşi statură ca şi Gaspar şi... par'că ar fi fraţi gemeni.

Foarte simpatici pe ring, ei sunt foarte aplaudaţi de publicul din sală.

Avantajul a alternat. Pumnii se schimbau cu regularitate şi decizia de match nul oglindeşte perfect rezultatul luptei.

Constantin David (România) a învins la puncte pe Lasquellec (Nantes).

Matchul a fost o cruntă ciocnire între cei doi adversari.

David mai puternic şi-a sonat adversarul în repriza 2-a şi l-a purtat în ultimele 2 minute prin corzile ringului.

Totuşi Lasquellec a dat dovadă de o rezistenţă formidabilă şi nu s'a lăsat până ce nu a terminat cele 3 reprize.

David a câştigat copios la puncte.

Florian Mănescu (România) a învins la puncte pe Chassonet (Nantes).

Florian Mănescu a câştigat acest match boxând cu o mare prevedere.

Chassonet mai robust decât el se repezea cu toată viteza într'un adversar care ştia să blocheze şi să fugă din calea năbădăiosului francez.

După două reprize în care nu a primit nici un pumn, dar şi-a obosit adversarul, Florian Mănescu a trecut la atac şi a bătut la Chassonet

PETRE POP

ca la... un sac de porumb !

Grigore Jelesneac (România) a învins la puncte pe Renou (Nantes).

Match foarte spectaculos cum rar am mai văzut chiar la noi în ţară.

Renou un atlet bine format boxează ştiinţific dar Jelesneac loveşte puternic.

In repriza 2-a dintr'o dreaptă la bărbie Renou se clătina şi numai gongul îl scapă de un out sigur.

In repriza 3-a Renou care a prins frica românului boxează prudent şi pierde la puncte.

Gheorghe Georgescu (România) a învnis la puncte pe Lepennuisie (Nantes).

Match fără un prea mare istoric în care Georgescu a fost cu două clase mai bun decât adversarul său.

Matchul acesta, care a însemnat o victorie strălucită pentru team-ul românesc, a fost câştigat cu scorul de 13—1.

Primarul oraşului Nantes, d. Rodrique Carré a oferit d-lui Aureliu o frumoasă cupă de argint ca amintire a matchului susţinut în acest colţ al Bretaniei.

Boxeurii români au primit numeroase cadouri şi prime oferite de publicul spectator.

PLECAREA SPRE CLERMONT-FERRAND

Vom avea o zi grea: mâine va trebui ca echipa pugiliştilor noştri să boxeze la Clermont-Ferrand şi până la Puy de Dome, avem un drum de 725 km., cu trenul !

La Clermont-Ferrand am fost profund nedreptăţiţi

Clermont-Ferrand, 9 (Dela corespondentul nostru, scrisoare prin avion). — Am călătorit relativ bine după ce am schimbat trenul la Tours, Bourges şi Nevers.

Am avut locuri bune în trenul acesta de noapte şi băeţii s'au odihnit.

S'a făcut un tur de forţă, care însă nu a închietat cu nimic forma boxeurilor noştri.

Imediat ce am sosit la Clermont Ferrand, am fost încartiruiţi la hotel Terminus, unde băeţii au făcut un duş şi apoi s'au culcat !

O HOTARARE „SUI-GENERIS" A CLUBULUI MONT-FERRANDEZ

Oficialii şi conducătorii clubului Montferrandez au luat o hotărîre stranie: să nu admită în juriu matchurilor de diseară nici un român, ca arbitru sau ca judecător.

Degeaba a protestat d. Aureliu, demonstrându-le că un arbitru nu poate influenţa rezultatul unui match iar un judecător poate fi pus regulat în minoritate de doi colegi cu aceleaşi interese !

CUM S'AU DESFAŞURAT MATCHURILE

In sala de spectacole a clubului Montferrandez s'au desfăşurat cele 8 matchuri ale celei de a 7-a reuniune din acest turneu.

Aci am dat peste un juriu de rea credinţă care ne-a furat deciziile ca'n codru !

Victoriile detaşate ale lui David, Pop şi mai ales a lui Jelesneac, le-a oferit copios şi plocon învinşilor, cari în calitate de presupuşi învingători au coborît treptele ringului huiduiţi de spectatorii cu adevărat animaţi de un spirit sportiv.

Cei trei „tartori" ai boxeurilor români se multumeau să zâmbească la toate huiduielile compatrioţilor lor.

..Niculae Rădan (România) a învins la puncte pe Poty (Clermont Ferrand).

Match foarte spectaculos. Niculae Rădan s'a întrecut pe el, în matchul desfăşurat aci. Poty a dat dovadă de o mare rezistenţă şi a terminat matchul numai mulţumită hermeticului blocaj.

Ludovic Gilicze (România) a învins la puncte pe Henrique (Cl. Ferrand).

Gilicze a trebuit să se întrebuinţeze mult pentru a dispune de Henrique. Prin felul lui de a para loviturile şi cu boxul dela distanţă, a întrecut copios la puncte pe francez.

Ion Stoianovici (România) a fost învins la puncte de Kelafi (Cl. Ferrand).

Matchul s'a desfăşurat în nota de superioritate a mulatrului Kelafi.

Stoianovici a avut avantaj mare în ultima repriză dar juriul l-a frustat de o decizie de egalitate.

Gh. Georgescu (România) a învins prin abandon în repriza 2-a pe Thouvenin (Clermont Ferrand).

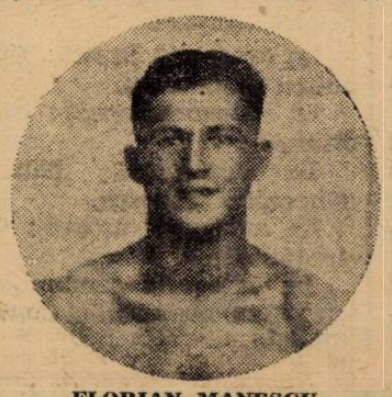

FLORIAN MANESCU

Gh. Georgescu a boxat admirabil, clar şi impetuos în acţiunile întreprinse şi-a debordat adversarul care în repriza 2-a a fost silit să abandoneze.

Comicul acestui match, este că Thouvenin a cerut după darea deciziei, ... revanşa !

..Barrillon (Clermont Rerrand) a învins la puncte pe Petre Pop (România).

Nu merită să descrim acest match deoarece ar fi să scrim că Pop nu a încasat nici un pumn şi că timp de 3 reprize n'a făcut decât să lovească puternic.

Barillon însă de o rezistenţă fenomenală nici nu s'a clintit. Juriul totuşi a acordat decizia învinsuiui !

Aupetit (Clermont Ferrand) a învins la puncte pe Const David (România).

David şi-a ridiculizat adversarul. L-a purtat prin frânghii cum a vrut. Totuşi şi matchul lui a fost făcut „plocon" francezului.

Se vede că onoratul şi „sportivul juriu", a avut ordin ca să facă astfel, ca selecţionata „Estului" să învingă reprezentativa României şi a greşit-o deoarece s'a gândit să înşele publicul tocmai în matchurile în care românii sunt imbatabili.

Publicul văzând şarlatania a început să fluere şi să huiduie pe judecători.

Wagner (Clermont Ferrand) a învins la puncte pe Florian Mănescu (România.

Florian Mănescu a avut neşansa să boxeze cu un adversar mai greu ca el şi astfel s'a resimţit mai ales că în prima repriză s'a întrebuinţat mult, pentru a ţine piept atacurilor înverşunate ale adversarului.

Decizia este oglinda fidelă a matchului.

ULTIMA NEDREPTATE

Benandi (Clermont Ferrand) a învins la puncte pe Grig. Jelesneac (România).

Renandi, este un bărbat plăpând şi nu ştim dacă ar fi rezistat, dacă arbitrul nu l-ar fi ajutat cu concursul său să ducă matchul până la sfârşit.

Francezul a fost plimbat prin corzile ringului în tot timpul matchului iar în repriza 2-a, a fost numărată 3 secunde.

Spre stupefacţia generală, juriul l-a dat pe Renandi învingător!

A fost un vacarm în sală iar ringul a fost bombardat cu coji de portocale şi alune americane.

Fiind ultimul match, poliţia a evacuat la repezeală sala.

Românii au fost înfrânţi cu scorul de 10—6, când rezultatul real ar fi trebuit ca Românii să fie câştigători cu 12—4.

C. IONESCU

Breack... stop... out...

André Lenglet s'a imbarcat acum câteva zile pentru Europa. E probabil să întâlnească pe nar Barlund, în aceiaşi reuniune în care Schmelling se va întâlni cu Joe Louis.

*

In aceiaşi seară, în care Mali Perez a învins pe Bricout, s'au obţinut următoarele rezultate: cat. „pană": Martin învinge pe Bob Lebrun la puncte; cat. semi-mijlocie: Cuchiarini învinge prin abandon în repriza 5-a pe Mestag, iar Al. Thomas şi Prokazka au făcut match nul.

*

La Fort de France, Lucien Padrini a învins la puncte, într'un match de 10 reprize pe Bassin.

GHEORGHE POPESCU va boxa cu D. DOICESCU

Gruparea Prahova Box Club, organizează pentru prima zi de Paşti o reuniune pugilistică mixtă la Ploeşti.

Matchul vedetă va fi format de perechea Gheorghe Ponescu, campionul României la categoria pană şi Dumitru Doicescu şi se va disputa în 10 reprize a 3 minute.

Restul programului va fi alcătuit din 8 matchuri amatoare între boxeurii grupării A.C.T. din Bucureşti şi cei ai Prahovei Box Club din Ploeşti.